

KEUZEWIJZER NEGATIEVE DRUKTHERAPIE

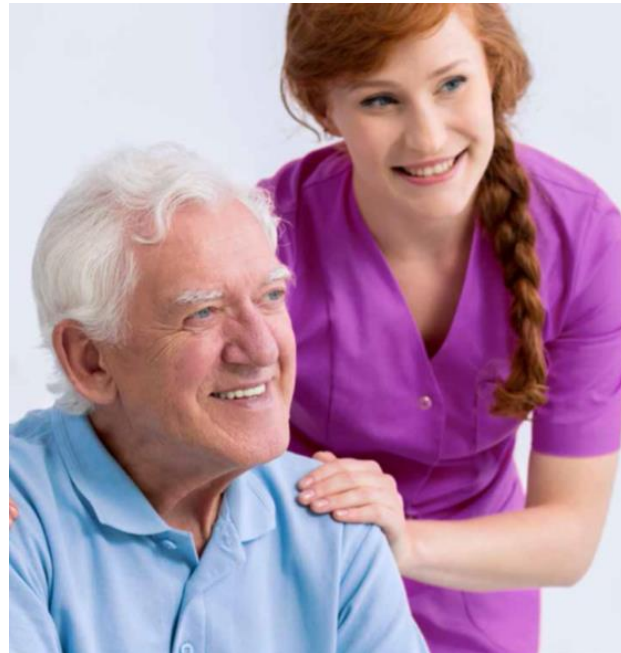

Wondzorg met een
optimaal resultaat



WORLD UNION OF WOUND HEALING SOCIETIES



Jessica Geerling
Elise den Hollander
Diana van Dijk
Barbara den Boogert
Eveliëne Bakkenes



Doel:

1. Overzicht in de verschillende negatieve druk pompen
2. Hoe kan je functioneringsgericht een negatieve druk pomp inzetten?

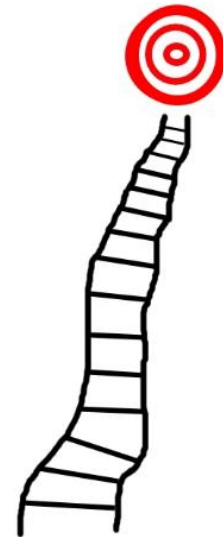

Etcetera

Etcetera





	Fabrikant	Smith&Nephew	Avelle	KCI	KCI	Smith&Nephew	Smith&Nephew	Venturi	KCI	Smith&Nephew	KCI	KCI
	Classificatie	A	A	B	B	C	C	C	C	D	D	E
Patiënt	patientmodus	nee	nee	nee	nee	ja	nee	nee	ja	nee	nee	nee
	gewicht pomp	120 gr.	78 gr.	100 gr.	70 gr.	1 kg	1,1 kg	2 kg	1,08 kg	3,7 kg	3,35 kg	200 gr.
	display	nee	nee	nee	nee	ja	ja	ja	ja	nee	ja	ja
	alarmering met geluid	nee	nee	nee	nee	ja	ja	ja	ja	ja	ja	ja
	alarmering licht	ja	ja	nee	nee	ja	ja	ja	ja	ja	ja	ja
	duurzaamheid accu/batterij	168 uur (7 dagen)	720 uur (30 dagen)	n.v.t.	n.v.t.	16 uur	20 uur	24 uur	14 uur	40 uur (1,67 dag)	6 uur	198 uur (7,25 dag)
	hoeveelheid druk	80mm Hg	80mm Hg	75-125mm Hg	125mm Hg	40-200mm Hg	40-200mm Hg	10-180mm Hg	25-200mm Hg	40-200mm Hg	25-200mm Hg	125mm Hg
Wond	intermitterende therapie mogelijk	nee	nee	nee	nee	ja	ja	ja	ja	ja	ja	nee
	spoelmogelijkheden	nee	nee	nee	nee	ja*	nee	nee	nee	nee	ja	nee
	foam	foam met siliconen	foam met aquacel	ja (blauwe kleur)	ja (optioneel als filler)	ja	ja	ja	ja	ja	ja	ja (paarse kleur)
	foam wit	nee	nee	nee	nee	ja	ja	nee	ja	ja	ja	nee
	gaas	nee	nee	nee	nee	ja	ja	ja	ja	ja	ja	nee
	zilverproducten	nee	nee	nee	nee	nee	nee	nee	ja	nee	ja	nee
	diepte wond	oppervlakkig	oppervlakkig	ondermijnd, relatief opper- vlakkig (2 - 3 cm)	oppervlakkig (1 cm)	diep/ ondermijnd/ oppervlakkig/ SSG	diep/ ondermijnd/ oppervlakkig/ SSG	diep/ ondermijnd/ oppervlakkig/ SSG	diep/ ondermijnd/ oppervlakkig/ SSG	diep/ ondermijnd/ oppervlakkig/ SSG	diep/ ondermijnd/ oppervlakkig/ SSG	alleen voor gesloten incisies
hoeveelheid exudaat	afhankelijk van grootte verband	afhankelijk van grootte verband	cartridge van 60 en 150 ml	afhankelijk van grootte verband	canister van 300 en 750 ml	canister van 300 en 750 ml	canister van 600 ml	canister van 300 ml	canister van 250 en 800 ml	canister van 300, 500 en 1.000 ml	45 en 150 ml af- hankelijk van type Prevena pompje	
Algemeen	thuis	ja	ja	ja	ja	ja	ja	ja	ja	nee	nee	ja
	ziekenhuis	ja	ja	ja	ja	ja	ja	ja	ja	ja	ja	ja
	verpleeghuis	ja	ja	ja	ja	ja	ja	ja	ja	ja	ja	ja

* ja, met variabele stand/zelf vloeistof inbrengen

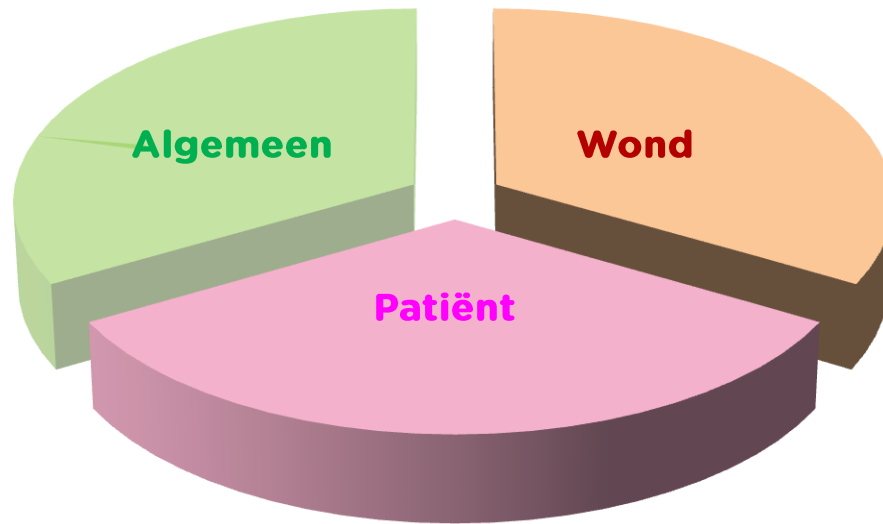



Patiënt

- Woonsituatie
- Aanwezigheid van mantelzorg
- Fysieke beperkingen
 - Visusstoornis
 - Psychische stoornis
 - Cognitieve stoornis
 - Mobiliteitsprobleem
 - Continentieprobleem



Wond

- ALTIS
- TIME
- Wisselfrequentie



Algemeen

Locatie therapie/ behandeling i.c.m.

Kennisniveau hulpverlener

- Doel van de behandeling
- Verwachte behandelduur
- Vergoeding

De negatieve druksystemen zijn verdeeld in groepen:

- A. Negatieve druktherapie met batterij
- B. Negatieve druktherapie met mechanisme
- C. Negatieve druktherapie met accu
- D. Negatieve druktherapie met ingebouwd Spoelsysteem
- E. Negatieve druktherapie voor bijzondere situaties

Pompkeuze

Neem bij de keuze van de pomp de volgende punten in overweging:

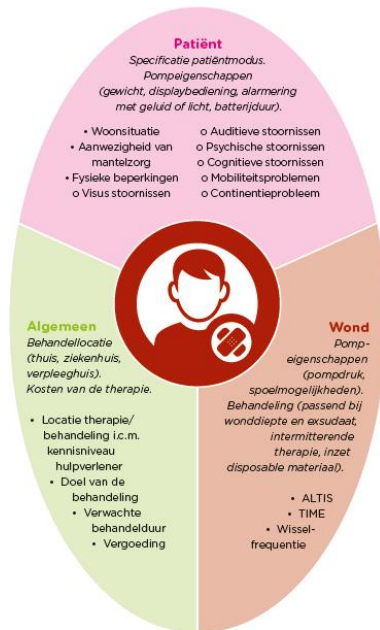

Contactgegevens

Mediq CombiCare

Postadres:
Postbus 20003
3502 LA Utrecht

Bezoekadres:
Rijnzathe 10
3454 PV Utrecht
T. 0800 622 62 26
I. www.mediqcombicare.nl

Mediq CombiCare is gecertificeerd volgens de kwaliteitsnorm ISO 9001: 2008 en erkend binnen de Erkenningsregeling Medisch Speciaalzaken

*Deze handige zakkaart is mede mogelijk gemaakt door de werkgroep 'Negatieve druktherapie':
Barbara den Boogert, Diana van Dijk,
Eveliene Bakkenes en Elise den Hollander.*

0247V1

NEGATIEVE DRUKTHERAPIE

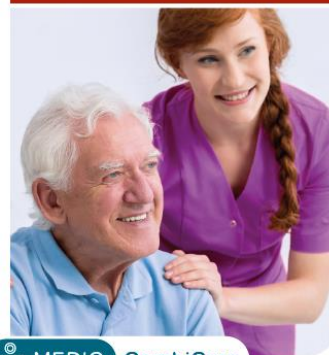

Wondzorg met een optimaal resultaat

Negatieve druktherapie

Negatieve druktherapie oftewel Negative Pressure Wound Therapy (NPWT) is niet meer weg te denken in de moderne wondbehandeling. Er zijn inmiddels diverse systemen van verschillende fabrikanten op de markt. Van mechanische pompen tot geavanceerde therapieën met spoelsysteem. Het voorschrijven van hulpmiddelen voor wondbehandeling is functioneringsgericht; hoe kan de patiënt met zijn functiestoornis, in dit geval de wond, de dagelijkse activiteiten zoveel mogelijk voortzetten? Door de juiste negatieve druktherapie te kiezen die aansluit op de individuele kenmerken en omstandigheden van de patiënt wordt de kans op een succesvolle behandeling vergroot.

De negatieve druksystemen zijn verdeeld in groepen:

- Negatieve druktherapie met batterij
- Negatieve druktherapie met mechanisme
- Negatieve druktherapie met accu
- Negatieve druktherapie met ingebouwd spoelsysteem
- Negatieve druktherapie voor bijzondere situaties



	Smith&Nephew	Avelle	KCI	KCI	Smith&Nephew	Smith&Nephew	Venturi	KCI	Smith&Nephew	KCI	KCI
	A	A	B	B	C	C	C	C	D	D	E
Patiënt											
Fabrikant	Smith&Nephew	Avelle	KCI	KCI	Smith&Nephew	Smith&Nephew	Venturi	KCI	Smith&Nephew	KCI	KCI
Classificatie	A	A	B	B	C	C	C	C	D	D	E
patientmodus	nee	nee	nee	nee	ja	nee	nee	ja	nee	nee	nee
gewicht pomp	120 gr.	78 gr.	100 gr.	70 gr.	1 kg	1,1 kg	2 kg	1,08 kg	3,7 kg	3,35 kg	200 gr.
display	nee	nee	nee	nee	ja	ja	ja	ja	nee	ja	ja
alarmering met geluid	nee	nee	nee	nee	ja	ja	ja	ja	ja	ja	ja
alarmering licht	ja	ja	nee	nee	ja	ja	ja	ja	ja	ja	ja
duurzaamheid accu/batterij	168 uur (7 dagen)	720 uur (30 dagen)	n.v.t.	n.v.t.	16 uur	20 uur	24 uur	14 uur	40 uur (1,67 dag)	6 uur	198 uur (7,25 dag)
Wond											
hoeveelheid druk	80mm Hg	80mm Hg	75-125mm Hg	125mm Hg	40-200mm Hg	40-200mm Hg	10-180mm Hg	25-200mm Hg	40-200mm Hg	25-200mm Hg	125mm Hg
intermitterende therapie mogelijk	nee	nee	nee	nee	ja	ja	ja	ja	ja	ja	nee
spoelmogelijkheden	nee	nee	nee	nee	ja*	nee	nee	nee	nee	ja	nee
foam	foam met siliconen	foam met aquacel	ja (blauwe kleur)	ja (optioneel als filler)	ja	ja	ja	ja	ja	ja	ja (paarse kleur)
foam wit	nee	nee	nee	nee	ja	ja	nee	ja	ja	ja	nee
gas	nee	nee	nee	nee	ja	ja	ja	ja	ja	ja	nee
zilverproducten	nee	nee	nee	nee	nee	nee	nee	ja	nee	ja	nee
diepte wond	oppervlakkig	oppervlakkig	ondermijnd, relatief oppervlakkig (2 - 3 cm)	oppervlakkig (1 cm)	diep/ ondermijnd/ oppervlakkig/ SSG	diep/ ondermijnd/ oppervlakkig/ SSG	diep/ ondermijnd/ oppervlakkig/ SSG	diep/ ondermijnd/ oppervlakkig/ SSG	diep/ ondermijnd/ oppervlakkig/ SSG	diep/ ondermijnd/ oppervlakkig/ SSG	alleen voor gesloten incisies
hoeveelheid exudaat	afhankelijk van grootte verband	afhankelijk van grootte verband	cartridge van 60 en 150 ml	afhankelijk van grootte verband	canister van 300 en 750 ml	canister van 300 en 750 ml	canister van 600 ml	canister van 300 ml	canister van 250 en 800 ml	canister van 300, 500 en 1.000 ml	45 en 150 ml af- hankelijk van type Prevena pompje
Algemeen											
thuis	ja	ja	ja	ja	ja	ja	ja	ja	nee	nee	ja
ziekenhuis	ja	ja	ja	ja	ja	ja	ja	ja	ja	ja	ja
verpleeghuis	ja	ja	ja	ja	ja	ja	ja	ja	ja	ja	ja

* ja, met variabele stand/zelf vloeistof inbrengen

Meer informatie

Meer informatie over de pomp, het gebruik en de disposable materialen vindt u op de website van de fabrikant.

www.gdmedicalpharma.nl

www.convatec.nl

www.smith-nephew.com/nederland

www.doove.nl

Bestellen

Online bestellen

Indien u liever digitaal bestelt kan dit ook via ons online bestelsysteem Xtranet. U hoeft zich hiervoor slechts eenmalig aan te melden via <https://combicare-extranet.mediq.nl>.

Telefonisch bestellen: 0800 - 6 226 226

- Onze medewerker klantenservice doorloopt met u het verantwoordingsformulier voor verbandhulpmiddelen of negatieve druktherapie;
- Geef vervolgens de artikelen en de aantallen door die u wilt bestellen;
- De bestelling wordt de volgende dag in een neutrale verpakking bezorgd;
- Een ander gewenst tijdstip of afleverplaats is mogelijk.

Vragen

- Via onze **Zorgadvieslijn 0800 - 6 226 226**, het telefoonnummer voor zorgprofessionals, kunt u aanmelden, bestellen en advies krijgen. Ook vragen over vergoedingen van materialen en alternatieven kunt u hier stellen.
- Heeft u nog geen verantwoordingen in uw bezit? Vraag deze dan tijdens uw bestelling aan bij de medewerker van onze klantenservice.



MEDIQ

CombiCare

Vragen?

Bedankt voor uw aandacht!